

# TVL-Tagung 06.04.2023

## «Einsatz von AFAs in Gross- und Kleinbetrieben im Kanton Solothurn»

Dr. med. vet. Marco Jäggi  
Leiter Bereich Lebensmittelsicherheit  
Veterinärdienst Solothurn  
Vertreten durch Chantal Ritter,  
Kantonstierärztin Solothurn



# Wir setzen AFA ein:

1. STU und FU in Kleinbetrieben (Normalschlachtungen)
2. FU bei Notschlachtungen in Kleinbetrieben
3. STU bei Hoftötungen
4. STU im Grossbetrieb

# Inhalt

1. Rahmenbedingungen im Kanton Solothurn
2. Die Einsätze im Detail
3. Fazit
4. Diskussion

# 1. Rahmenbedingungen

- 1 Grossbetrieb im Zentrum  mit 6 ATA und 15 AFA
- 11 Kleinbetriebe ringsherum  in Fahrdistanz 3-50min, die meisten innerhalb 25min

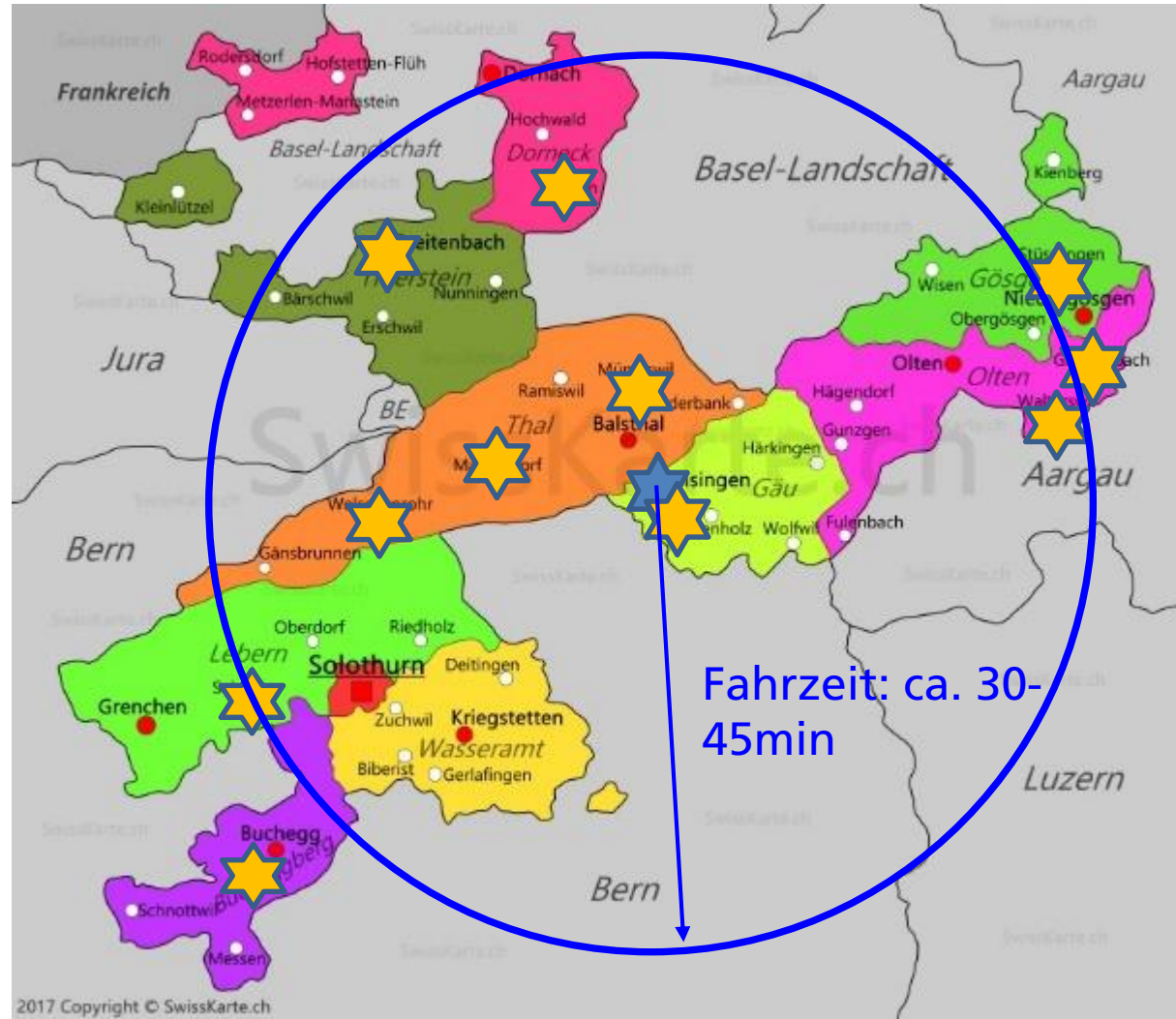

## Fleischkontrolle Oensingen

- 1 LATA (100%)
- 5 ATAs (ca. 370%)
- 15 AFAs (ca. 1200%)

⇒ 7 von 15 AFAs machen Kleinbetriebe/Hoftötungen

⇒ 3 von 15 AFAs machen STU Grossbetrieb

⇒ Nur AFAs, die 80% oder mehr in der Fleischkontrolle arbeiten und besonders geeignet sind (erfahren, robust, selbständig, loyal, durchsetzungsfähig), werden in den Kleinbetrieben oder für die STU im Grossbetrieb eingesetzt!

⇒ ATAs zur Unterstützung, die permanent erreichbar sind und innert kurzer Zeit vor Ort sein können

## 2. Einsätze AFA im Detail

### 1. STU und FU in Kleinbetrieben (Normalschlachtungen)

- Alle Normalschlachtungen in allen Kleinbetrieben werden ausschliesslich durch AFAs sichergestellt (STU/FU)
- AFA ist von der Anlieferung (STU) des 1. Tieres bis zur FU des letzten Tieres permanent vor Ort
- Anlieferung, STU, Ablad, Betäubung und Entblutung von jedem Tier ist unter der Aufsicht des AFAs und wird schriftlich protokolliert (Checkliste TSchS im Kleinbetrieb)
- Hygiene beim Schlachten wird fortlaufend überwacht
- Bei Fragen und Problemen ist ATA jederzeit erreichbar

Schlachtbetrieb: [REDACTED]

Amtliche Kontrollperson: [REDACTED]

Datum: 21.2.22

Tierart	Tieridentifikation	Anzahl kontr. Tiere	Ankunftszeit	STU	Abladezeit	Treiben	Betäubungsart	Zeitpunkt Betäubung	Kontrolle Betäubung	Betäubung	Entblutung	Zeit bis Weiterverarbeitung	
Schwein		2	4.47	<input checked="" type="checkbox"/> i.O. <input type="checkbox"/> n.i.O.	4.49	<input checked="" type="checkbox"/> i.O. <input type="checkbox"/> n.i.O.	<input checked="" type="checkbox"/> Strom <input type="checkbox"/> Bolzen	4.50 4.51	<input checked="" type="checkbox"/> i.O. <input type="checkbox"/> n.i.O.	<input checked="" type="checkbox"/> i.O. <input type="checkbox"/> n.i.O.	<input checked="" type="checkbox"/> i.O. <input type="checkbox"/> n.i.O.	<input checked="" type="checkbox"/> i.O. <input type="checkbox"/> n.i.O.	
Schwein		2	4.47	<input checked="" type="checkbox"/> i.O. <input type="checkbox"/> n.i.O.	4.49	<input checked="" type="checkbox"/> i.O. <input type="checkbox"/> n.i.O.	<input checked="" type="checkbox"/> Strom <input type="checkbox"/> Bolzen	4.58 4.59	<input checked="" type="checkbox"/> i.O. <input type="checkbox"/> n.i.O.	<input checked="" type="checkbox"/> i.O. <input type="checkbox"/> n.i.O.	<input checked="" type="checkbox"/> i.O. <input type="checkbox"/> n.i.O.	<input checked="" type="checkbox"/> i.O. <input type="checkbox"/> n.i.O.	
Kalb		1	6.27	<input checked="" type="checkbox"/> i.O. <input type="checkbox"/> n.i.O.	6.29	<input checked="" type="checkbox"/> i.O. <input type="checkbox"/> n.i.O.	<input type="checkbox"/> Strom <input checked="" type="checkbox"/> Bolzen	6.30	<input checked="" type="checkbox"/> i.O. <input type="checkbox"/> n.i.O.	<input checked="" type="checkbox"/> i.O. <input type="checkbox"/> n.i.O.	<input checked="" type="checkbox"/> i.O. <input type="checkbox"/> n.i.O.	<input checked="" type="checkbox"/> i.O. <input type="checkbox"/> n.i.O.	
Beef C		1	7.18	<input checked="" type="checkbox"/> i.O. <input type="checkbox"/> n.i.O.	7.19	<input checked="" type="checkbox"/> i.O. <input type="checkbox"/> n.i.O.	<input type="checkbox"/> Strom <input checked="" type="checkbox"/> Bolzen	7.21	<input checked="" type="checkbox"/> i.O. <input type="checkbox"/> n.i.O.	<input type="checkbox"/> i.O. <input checked="" type="checkbox"/> n.i.O.	<input checked="" type="checkbox"/> i.O. <input type="checkbox"/> n.i.O.	<input checked="" type="checkbox"/> i.O. <input type="checkbox"/> n.i.O.	<input checked="" type="checkbox"/> i.O. <input type="checkbox"/> n.i.O.
Muni		1	8.27	<input checked="" type="checkbox"/> i.O. <input type="checkbox"/> n.i.O.	8.28	<input checked="" type="checkbox"/> i.O. <input type="checkbox"/> n.i.O.	<input type="checkbox"/> Strom <input checked="" type="checkbox"/> Bolzen	8.30	<input checked="" type="checkbox"/> i.O. <input type="checkbox"/> n.i.O.	<input checked="" type="checkbox"/> i.O. <input type="checkbox"/> n.i.O.	<input checked="" type="checkbox"/> i.O. <input type="checkbox"/> n.i.O.	<input checked="" type="checkbox"/> i.O. <input type="checkbox"/> n.i.O.	<input checked="" type="checkbox"/> i.O. <input type="checkbox"/> n.i.O.
Beef C		1	9.17	<input checked="" type="checkbox"/> i.O. <input type="checkbox"/> n.i.O.	9.25	<input checked="" type="checkbox"/> i.O. <input type="checkbox"/> n.i.O.	<input type="checkbox"/> Strom <input checked="" type="checkbox"/> Bolzen	9.27	<input checked="" type="checkbox"/> i.O. <input type="checkbox"/> n.i.O.	<input checked="" type="checkbox"/> i.O. <input type="checkbox"/> n.i.O.	<input checked="" type="checkbox"/> i.O. <input type="checkbox"/> n.i.O.	<input checked="" type="checkbox"/> i.O. <input type="checkbox"/> n.i.O.	<input checked="" type="checkbox"/> i.O. <input type="checkbox"/> n.i.O.
Beef C				<input type="checkbox"/> i.O. <input type="checkbox"/> n.i.O.			<input type="checkbox"/> i.O. <input type="checkbox"/> n.i.O.	<input type="checkbox"/> Strom <input type="checkbox"/> Bolzen		<input type="checkbox"/> i.O. <input type="checkbox"/> n.i.O.	<input type="checkbox"/> i.O. <input type="checkbox"/> n.i.O.	<input type="checkbox"/> i.O. <input type="checkbox"/> n.i.O.	<input type="checkbox"/> i.O. <input type="checkbox"/> n.i.O.
			<input type="checkbox"/> i.O. <input type="checkbox"/> n.i.O.			<input type="checkbox"/> i.O. <input type="checkbox"/> n.i.O.	<input type="checkbox"/> Strom <input type="checkbox"/> Bolzen		<input type="checkbox"/> i.O. <input type="checkbox"/> n.i.O.	<input type="checkbox"/> i.O. <input type="checkbox"/> n.i.O.	<input type="checkbox"/> i.O. <input type="checkbox"/> n.i.O.	<input type="checkbox"/> i.O. <input type="checkbox"/> n.i.O.	
			<input type="checkbox"/> i.O. <input type="checkbox"/> n.i.O.			<input type="checkbox"/> i.O. <input type="checkbox"/> n.i.O.	<input type="checkbox"/> Strom <input type="checkbox"/> Bolzen		<input type="checkbox"/> i.O. <input type="checkbox"/> n.i.O.	<input type="checkbox"/> i.O. <input type="checkbox"/> n.i.O.	<input type="checkbox"/> i.O. <input type="checkbox"/> n.i.O.	<input type="checkbox"/> i.O. <input type="checkbox"/> n.i.O.	

Wenn "nicht in Ordnung": Bemerkung machen

Nach jedem Schlachttag wird die Checkliste zusammen besprochen und unterschrieben!

Bemerkungen

\* Das Beef war relativ wild, da durch war die Betäubung durch Herr [redacted] beim ersten Schuss noch nicht zu Boden gegangen. Es drehte den Kopf im Moment der Schussabgabe, deshalb war der Einschuss seitlich zu hoch. Die sofortige Nachbetäubung war aber erfolgreich.

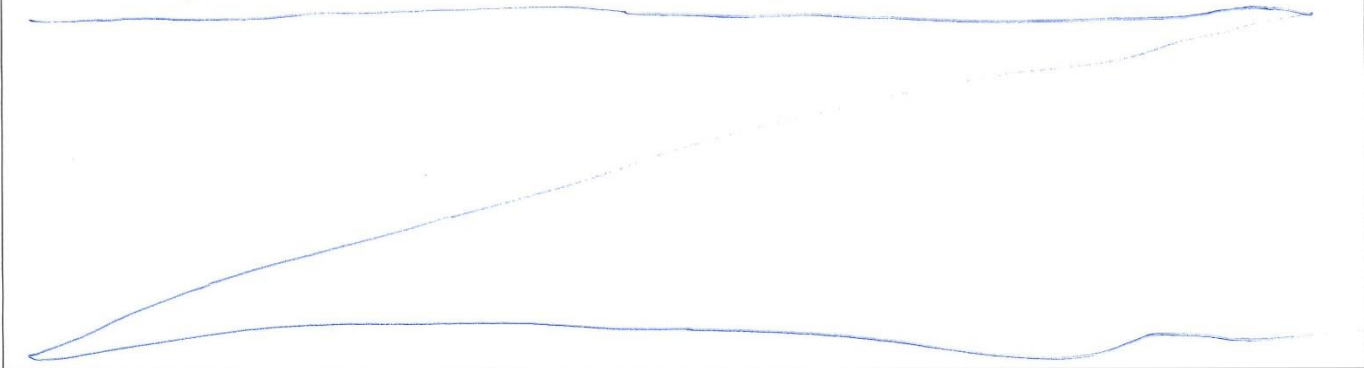

Bezug amtlicher Tierarzt

Unterschrift amtliche Kontrollperson: [Signature]

Für den Schlachtbetrieb: \_\_\_\_\_  
(Unterschrift)

Für den Schlachtbetrieb: [Signature]  
(Blockschrift)

**Nach jedem Schlachttag wird die Checkliste zusammen besprochen und unterschrieben!**



IIIIII KANTON

Bemerkungen

\* Das  
beir  
kor  
sof

IIIIII KANTON

**solothurn**

W. 12

Checkliste  
Kontrolle Tierschutz im Kleinbetrieb

Schlachtbetrieb: 

Amtliche Kontrollperson: 

Datum: 21.3.22

Tierart	Tieridentifikation	Anzahl kontr. Tiere	Ankunftszeit	STU	Abladezeit	Treiben	Betäubungs-art	Zeitpunkt Betäubung	Kontrolle Betäubung	Betäub-ung	Entblut-ung	Zeit bis Weiterver-arbeitung
Schwe.		2	6:01	<input checked="" type="checkbox"/> i.O. <input type="checkbox"/> n.i.O	6:03	<input checked="" type="checkbox"/> i.O. <input type="checkbox"/> n.i.O	<input checked="" type="checkbox"/> Strom <input type="checkbox"/> Bolzen	6:07	<input checked="" type="checkbox"/> i.O. <input type="checkbox"/> n.i.O	<input checked="" type="checkbox"/> i.O. <input type="checkbox"/> n.i.O	<input checked="" type="checkbox"/> i.O. <input type="checkbox"/> n.i.O	<input checked="" type="checkbox"/> i.O. <input type="checkbox"/> n.i.O
Schwe.		2	6:01	<input type="checkbox"/> i.O. <input checked="" type="checkbox"/> n.i.O	6:31	<input checked="" type="checkbox"/> i.O. <input type="checkbox"/> n.i.O	<input checked="" type="checkbox"/> Strom <input type="checkbox"/> Bolzen	6:35	<input checked="" type="checkbox"/> i.O. <input type="checkbox"/> n.i.O	<input checked="" type="checkbox"/> i.O. <input type="checkbox"/> n.i.O	<input checked="" type="checkbox"/> i.O. <input type="checkbox"/> n.i.O	<input checked="" type="checkbox"/> i.O. <input type="checkbox"/> n.i.O
				<input type="checkbox"/> i.O. <input type="checkbox"/> n.i.O		<input type="checkbox"/> i.O. <input type="checkbox"/> n.i.O	<input type="checkbox"/> Strom <input type="checkbox"/> Bolzen		<input type="checkbox"/> i.O. <input type="checkbox"/> n.i.O	<input type="checkbox"/> i.O. <input type="checkbox"/> n.i.O	<input type="checkbox"/> i.O. <input type="checkbox"/> n.i.O	<input type="checkbox"/> i.O. <input type="checkbox"/> n.i.O
				<input type="checkbox"/> i.O. <input type="checkbox"/> n.i.O		<input type="checkbox"/> i.O. <input type="checkbox"/> n.i.O	<input type="checkbox"/> Strom <input type="checkbox"/> Bolzen		<input type="checkbox"/> i.O. <input type="checkbox"/> n.i.O	<input type="checkbox"/> i.O. <input type="checkbox"/> n.i.O	<input type="checkbox"/> i.O. <input type="checkbox"/> n.i.O	<input type="checkbox"/> i.O. <input type="checkbox"/> n.i.O
				<input type="checkbox"/> i.O. <input type="checkbox"/> n.i.O		<input type="checkbox"/> i.O. <input type="checkbox"/> n.i.O	<input type="checkbox"/> Strom <input type="checkbox"/> Bolzen		<input type="checkbox"/> i.O. <input type="checkbox"/> n.i.O	<input type="checkbox"/> i.O. <input type="checkbox"/> n.i.O	<input type="checkbox"/> i.O. <input type="checkbox"/> n.i.O	<input type="checkbox"/> i.O. <input type="checkbox"/> n.i.O
				<input type="checkbox"/> i.O. <input type="checkbox"/> n.i.O		<input type="checkbox"/> i.O. <input type="checkbox"/> n.i.O	<input type="checkbox"/> Strom <input type="checkbox"/> Bolzen		<input type="checkbox"/> i.O. <input type="checkbox"/> n.i.O	<input type="checkbox"/> i.O. <input type="checkbox"/> n.i.O	<input type="checkbox"/> i.O. <input type="checkbox"/> n.i.O	<input type="checkbox"/> i.O. <input type="checkbox"/> n.i.O
				<input type="checkbox"/> i.O. <input type="checkbox"/> n.i.O		<input type="checkbox"/> i.O. <input type="checkbox"/> n.i.O	<input type="checkbox"/> Strom <input type="checkbox"/> Bolzen		<input type="checkbox"/> i.O. <input type="checkbox"/> n.i.O	<input type="checkbox"/> i.O. <input type="checkbox"/> n.i.O	<input type="checkbox"/> i.O. <input type="checkbox"/> n.i.O	<input type="checkbox"/> i.O. <input type="checkbox"/> n.i.O
				<input type="checkbox"/> i.O. <input type="checkbox"/> n.i.O		<input type="checkbox"/> i.O. <input type="checkbox"/> n.i.O	<input type="checkbox"/> Strom <input type="checkbox"/> Bolzen		<input type="checkbox"/> i.O. <input type="checkbox"/> n.i.O	<input type="checkbox"/> i.O. <input type="checkbox"/> n.i.O	<input type="checkbox"/> i.O. <input type="checkbox"/> n.i.O	<input type="checkbox"/> i.O. <input type="checkbox"/> n.i.O

Wenn "nicht in Ordnung": Bemerkung machen

Bezug amtl  
Unterschrift ar

Nach jedem Schlachttag wird die Checkliste zusammen besprochen und unterschrieben!

IIIIII KANTON

Bemerkungen

\* Das  
beir  
Nur  
sof

IIIIII k

Schlac

Tierart

Schwe  
Schwe

IIIIII KANTON **solothurn**

W. 12

Checkliste  
Kontrolle Tierschutz im Kleinbetrieb

Bemerkungen

TVD [redacted] }  
3. Schwein

Stu. nicht i.o  
Schwanz leicht abgefressen.  
B.D. Pecht 5 nichts vermerkt.

Beizug amtl

Unterschrift ar

Beizug amtlicher Tierarzt

Unterschrift amtliche Kontrollperson: 

Für den Schlachtbetrieb:   
(Unterschrift)

Für den Schlachtbetrieb:   
(Blockschrift)

Nach jedem Schlachttag wird die Checkliste zusammen besprochen und unterschrieben!

## 2. FU bei Notschlachtungen in Kleinbetrieben

- Metzger meldet Notschlachtung per Whatsapp (oder ausnahmsweise per Telefon) => Foto Begleitdokument und tierärztliches Zeugnis
- ATA gibt AFA allenfalls bereits Info, auf was speziell zu achten ist
- AFA geht in Kleinbetrieb und macht komplette FU. Anschliessend ruft er ATA an und geht mit ihm alle Organsysteme Schritt für Schritt durch (Hilfsmittel: Foto/Video per Whatsapp, Facetime).
- In mehr als 90% der Fälle kann AFA mit Hilfe von ATA den Fall vor Ort abschliessen (Beinbrüche, Festliegen, Labmagen, etc.)
- In weniger als 10% der Fälle muss ATA vor Ort gehen und selbständig entscheiden (Endokarditiden, Tumoren, etc.)

Schlachthaus

Ab

Schlachthaus 1  
Daniel, Judith, Ludv

## Chats

Schlachthaus  
Andre: Foto

Schlachthaus  
Manuela: Martin  
ca. 8Uhr

Schlachthaus  
Dieter: Besten D

Schlachthaus  
Priscilla: 👍

Schlachthaus  
Daniel: Ok

Schlachthaus  
Du hast das Gru

Schlachthaus  
Du: Nachtrag, oder natürlich  
Meldung via dieser Whatsapp-

**Tierärztliches Zeugnis für Schlachthäuser**  
Berechnung des Gesundheitszustands / Symptomatik

Beurteilung des Gesundheitszustands / Symptomatik

Allgemeinbefinden	<input checked="" type="checkbox"/> ohne Befund	<input type="checkbox"/> mit Befund	Reiz Temp.
Muskulatur / Sehbefund / Haut	<input type="checkbox"/> ohne Befund	<input type="checkbox"/> mit Befund	Faugen seitl.
Sitz- und Bewegungsapparat	<input type="checkbox"/> ohne Befund	<input type="checkbox"/> mit Befund	Spezialuntersuchung
Kreislauf- und Atmungsorgane	<input type="checkbox"/> ohne Befund	<input type="checkbox"/> mit Befund	Taxid-Befund erheben
Verdauungsorgane	<input type="checkbox"/> ohne Befund	<input type="checkbox"/> mit Befund	
Harn- und Geschlechtsorgane	<input type="checkbox"/> ohne Befund	<input type="checkbox"/> mit Befund	
ZNS-Symptome (ohne EEG-verstärkt)	<input type="checkbox"/> ohne Befund	<input type="checkbox"/> mit Befund	
MS-Symptome / Infektions	<input type="checkbox"/> ja	<input type="checkbox"/> nein	weitere
Klin. Transchemiedericht	<input type="checkbox"/> ja	<input type="checkbox"/> nein	weitere

Beschreibung der klin. Befunde

Behandlungen mit Medikamenten, bei denen für Allergierisiko abgesehen ist

Datum / Zeit: \_\_\_\_\_ Medikamente und Ggf. Allergien (J, A, M, S, Z): \_\_\_\_\_ Abschlachten

Beurteilung der Transportfähigkeit und der Aussicht auf Genussfähigkeit

Transport ohne Aufgaben bis spätestens: Datum / Zeit: \_\_\_\_\_ weitere Bestimmung

Transport mit besonderen Vorkehrungen (Mehrfachwahl)

Keine geeigneten Schlachtkörper, weitere Bestimmung

Transport / Schlachtung spätestens bis (in Std.): \_\_\_\_\_

Einzeltransport  abgetrennt  bei eingestaut

Nicht transportfähig (Mehrfachwahl)

Betäuben und Erblühen im Herkulturbetrieb (Fachkundige Person) Unt

Betäuben / Erblühen oder Töten spätestens bis (in Std.): \_\_\_\_\_

Überführen Schlachtkörper innerst 45 Min. in Schlachtbetrieb

Töten / Euthanasieren und Entsorgen (keine Aussicht auf Genussfähigkeit)

Klassifizierung Tierärztin / Tierarzt zuzusetzen der Fleischkontrolle

STU durch ATA im Schlachtbetrieb erforderlich

Zeugnis gilt als STU (nur in Notfällen möglich, Erläuterung)

Datum: 2. 2023 Zeit: 11:22

Diese Urkunde ist ein Teil des Bestandsdokuments / eines Bestandsdokuments  
Herstellen und zu unterschreiben. Sie geht mit dem Begleiddokument mit, bei dem  
Fleischkontrolle ankommen und im Schlachthaus mit dem Begleiddokument  
abzuwehren. Tel.-Nummer

Ja  
Alles gut  
Groß Vik

08:23

Eror 500 08:24

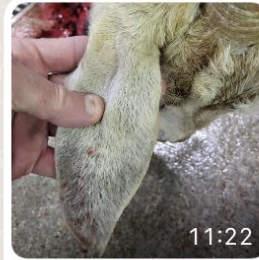

Keine Ohrmarke in Ohren !!  
Keine Löcher in Ohren !!!

Jrs  
Weitergeleitet

**Tierliste - Beilage zum Begleiddokument für Klauen**

Das Dokument darf nur zusammen mit dem Begleiddokument verwendet werden

1. Herkunftsbetrieb

TVS-Stempel

2. Tierliste

11.05.22 2017

24. Mai 2022

Morgen Marco  
Hast du Minute Zeit 06:37

### 3. STU bei Hoftötungen

- Die 5 Hoftötungen im Rahmen der provisorischen Bewilligung macht ausschliesslich ATA
- Nach Ausstellen der definitiven Bewilligung: STU wird immer zum Zeitpunkt der effektiven Tötung vor Ort durch AFA durchgeführt => jede Betäubung/Entblutung ist wie im Kleinbetrieb unter der Aufsicht des AFA
- STU, Fixierung, Betäubung und Entblutung wird analog dem Kleinbetrieb mittels Checkliste «TSchS im Kleinbetrieb» protokolliert
- Innerkantonal: AFA im Schlachtbetrieb wird informiert
- Ausserkantonal: Formular STU im Herkunftsbetrieb wird ausgefüllt

### Checkliste Kontrolle Tierschutz im Kleinbetrieb

 Schlachtbetrieb:            *sch*

 Amtliche Kontrollperson:           

 Datum: 13.01.23

Tierart	Tieridentifikation	Anzahl kontr. Tiere	Ankunftszeit	STU	Abladezeit	Treiben	Betäubungsart	Zeitpunkt Betäubung	Kontrolle Betäubung	Betäubung	Entblutung	Zeit bis Weiterverarbeitung	
<i>Rind</i>	[redacted]	<i>1</i>	<i>5.50</i>	<input checked="" type="checkbox"/> i.O <input type="checkbox"/> n.i.O	<i>5.51</i>	<input checked="" type="checkbox"/> i.O <input type="checkbox"/> n.i.O	<input type="checkbox"/> Strom <input checked="" type="checkbox"/> Bolzen	<i>5.53</i>	<input checked="" type="checkbox"/> i.O <input type="checkbox"/> n.i.O	<input checked="" type="checkbox"/> i.O <input type="checkbox"/> n.i.O	<input checked="" type="checkbox"/> i.O <input type="checkbox"/> n.i.O	<input checked="" type="checkbox"/> i.O <input type="checkbox"/> n.i.O	
<i>Rind CH</i>		<i>1</i>	<i>6.44</i>	<input checked="" type="checkbox"/> i.O <input type="checkbox"/> n.i.O	<i>6.50</i>	<input checked="" type="checkbox"/> i.O <input type="checkbox"/> n.i.O	<input type="checkbox"/> Strom <input checked="" type="checkbox"/> Bolzen	<i>6.50</i>	<input checked="" type="checkbox"/> i.O <input type="checkbox"/> n.i.O	<input checked="" type="checkbox"/> i.O <input type="checkbox"/> n.i.O	<input checked="" type="checkbox"/> i.O <input type="checkbox"/> n.i.O	<input checked="" type="checkbox"/> i.O <input type="checkbox"/> n.i.O	
<i>Ochs CH</i>		<i>1</i>	<i>7.58</i>	<input checked="" type="checkbox"/> i.O <input type="checkbox"/> n.i.O	<i>8.03</i>	<input checked="" type="checkbox"/> i.O <input type="checkbox"/> n.i.O	<input type="checkbox"/> Strom <input checked="" type="checkbox"/> Bolzen	<i>8.03</i>	<input checked="" type="checkbox"/> i.O <input type="checkbox"/> n.i.O	<input checked="" type="checkbox"/> i.O <input type="checkbox"/> n.i.O	<input checked="" type="checkbox"/> i.O <input type="checkbox"/> n.i.O	<input checked="" type="checkbox"/> i.O <input type="checkbox"/> n.i.O	
<i>Kalb CH</i>		<i>1</i>	<i>7.58</i>	<input type="checkbox"/> i.O <input type="checkbox"/> n.i.O	<i>8.44</i>	<input checked="" type="checkbox"/> i.O <input type="checkbox"/> n.i.O	<input type="checkbox"/> Strom <input checked="" type="checkbox"/> Bolzen	<i>8.44</i>	<input checked="" type="checkbox"/> i.O <input type="checkbox"/> n.i.O	<input checked="" type="checkbox"/> i.O <input type="checkbox"/> n.i.O	<input checked="" type="checkbox"/> i.O <input type="checkbox"/> n.i.O	<input checked="" type="checkbox"/> i.O <input type="checkbox"/> n.i.O	<input checked="" type="checkbox"/> i.O <input type="checkbox"/> n.i.O
<i>Beef CH</i>		<i>1</i>		<input checked="" type="checkbox"/> i.O <input type="checkbox"/> n.i.O			<input type="checkbox"/> i.O <input type="checkbox"/> n.i.O	<input type="checkbox"/> Strom <input checked="" type="checkbox"/> Bolzen	<i>9.58</i>	<input checked="" type="checkbox"/> i.O <input type="checkbox"/> n.i.O	<input checked="" type="checkbox"/> i.O <input type="checkbox"/> n.i.O	<input checked="" type="checkbox"/> i.O <input type="checkbox"/> n.i.O	<input checked="" type="checkbox"/> i.O <input type="checkbox"/> n.i.O
				<input type="checkbox"/> i.O <input type="checkbox"/> n.i.O		<input type="checkbox"/> i.O <input type="checkbox"/> n.i.O	<input type="checkbox"/> Strom <input type="checkbox"/> Bolzen		<input type="checkbox"/> i.O <input type="checkbox"/> n.i.O	<input type="checkbox"/> i.O <input type="checkbox"/> n.i.O	<input type="checkbox"/> i.O <input type="checkbox"/> n.i.O	<input type="checkbox"/> i.O <input type="checkbox"/> n.i.O	
				<input type="checkbox"/> i.O <input type="checkbox"/> n.i.O		<input type="checkbox"/> i.O <input type="checkbox"/> n.i.O	<input type="checkbox"/> Strom <input type="checkbox"/> Bolzen		<input type="checkbox"/> i.O <input type="checkbox"/> n.i.O	<input type="checkbox"/> i.O <input type="checkbox"/> n.i.O	<input type="checkbox"/> i.O <input type="checkbox"/> n.i.O	<input type="checkbox"/> i.O <input type="checkbox"/> n.i.O	
				<input type="checkbox"/> i.O <input type="checkbox"/> n.i.O		<input type="checkbox"/> i.O <input type="checkbox"/> n.i.O	<input type="checkbox"/> Strom <input type="checkbox"/> Bolzen		<input type="checkbox"/> i.O <input type="checkbox"/> n.i.O	<input type="checkbox"/> i.O <input type="checkbox"/> n.i.O	<input type="checkbox"/> i.O <input type="checkbox"/> n.i.O	<input type="checkbox"/> i.O <input type="checkbox"/> n.i.O	
				<input type="checkbox"/> i.O <input type="checkbox"/> n.i.O		<input type="checkbox"/> i.O <input type="checkbox"/> n.i.O	<input type="checkbox"/> Strom <input type="checkbox"/> Bolzen		<input type="checkbox"/> i.O <input type="checkbox"/> n.i.O	<input type="checkbox"/> i.O <input type="checkbox"/> n.i.O	<input type="checkbox"/> i.O <input type="checkbox"/> n.i.O	<input type="checkbox"/> i.O <input type="checkbox"/> n.i.O	
				<input type="checkbox"/> i.O <input type="checkbox"/> n.i.O		<input type="checkbox"/> i.O <input type="checkbox"/> n.i.O	<input type="checkbox"/> Strom <input type="checkbox"/> Bolzen		<input type="checkbox"/> i.O <input type="checkbox"/> n.i.O	<input type="checkbox"/> i.O <input type="checkbox"/> n.i.O	<input type="checkbox"/> i.O <input type="checkbox"/> n.i.O	<input type="checkbox"/> i.O <input type="checkbox"/> n.i.O	

*Hot-  
förderung*

Wenn "nicht in Ordnung": Bemerkung machen

## 4. STU im Grossbetrieb

- Nur 3 von 15 AFAs machen STU im Grossbetrieb
- Setzt gute Kenntnisse der Abläufe vor Ort voraus
- Setzt schnelle Auffassungsgabe und Reaktionsfähigkeit voraus, da im Grossbetrieb alles sehr schnell passiert
- Es ist immer ein ATA in 50-100m Distanz verfügbar, der innert kürzester Zeit an der Rampe sein kann
- AFAs werden v.a. bei ATA-Knappheit (Ferien, Krankheit/Unfall) eingesetzt oder aber
- bei hohem administrativen Aufwand (Tierschutz-Beanstandungen, Kontrollen, etc.) => ATA kann in Sichtweite am Computer schreiben, ist aber jederzeit schnell vor Ort

# 3. Fazit

- Einsatz von AFA hat sich sehr bewährt
- AFAs können sehr viele Routinearbeiten von ATAs übernehmen, da weit mehr als 80% aller Tätigkeiten ohne Probleme verlaufen
- ATAs können sich auf diejenigen wenigen Fälle konzentrieren, die effektiv das (amts)tierärztliche Fachwissen benötigen
- Mit den heutigen technischen Hilfsmittel (Whatsapp, Facetime, etc.) ist ein fundierter Austausch über Distanz möglich
- Kleinbetrieb: Metzger spricht mit AFA (meist gelernte Metzger) => Gespräche auf Augenhöhe, entspannt manche Situation
- Job-Enrichment für die AFAs, Vertrauen in sie fördert die Zufriedenheit und Motivation im Job
- **Cave1:** System AFA in Kleinbetrieben funktioniert nur, wenn man sehr routinierte, gut ausgebildete und charakterlich geeignete AFAs einsetzt
- **Cave2:** bei Kantonen ohne Grossbetriebe reicht die jetzige AFA Fleisch-Ausbildung alleine bei weitem nicht!! => Ausbildung muss neu konzipiert werden (z.B. Projekt SO-BE)



## 4. Diskussion

Gibt es Fragen oder  
Bemerkungen??

Chantal.ritter@vd.so.ch  
032 627 25 25